

MONTHLY MEMBERSHIP PROGRESS REPORT

장소 REPUBLIC OF KOREA

District 356 C

Results as of: 4/30/2022

클럽			
결과- 2021-2022			
사분기	신생클럽 목표	신생클럽	해산된 클럽
7월/8월/9월	2	1	1
10월/11월/12월	2	0	0
1월/2월/3월	0	0	0
4월/5월/6월	0	0	0

회원 1인당			
결과- 2021-2022			
사분기	회원 순증가 목표	실제 회원증강	실제 퇴회 회원 수(전출입 포함)
7월/8월/9월	150	277	82
10월/11월/12월	100	49	129
1월/2월/3월	50	109	34
4월/5월/6월	50	9	14

목표 및 누적 신생클럽 수

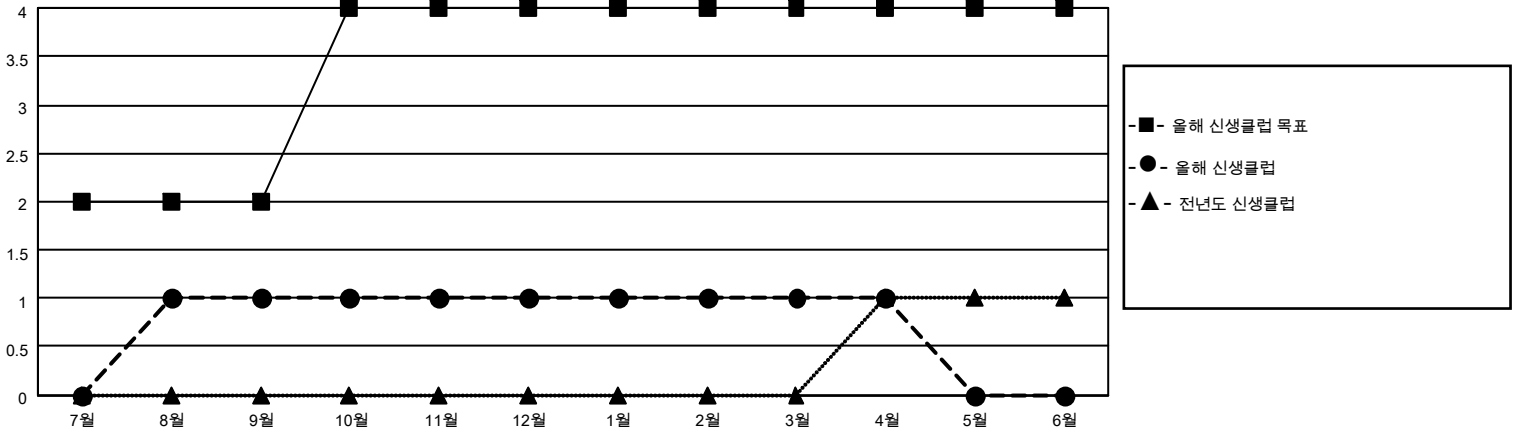

목표 및 누적 회원수

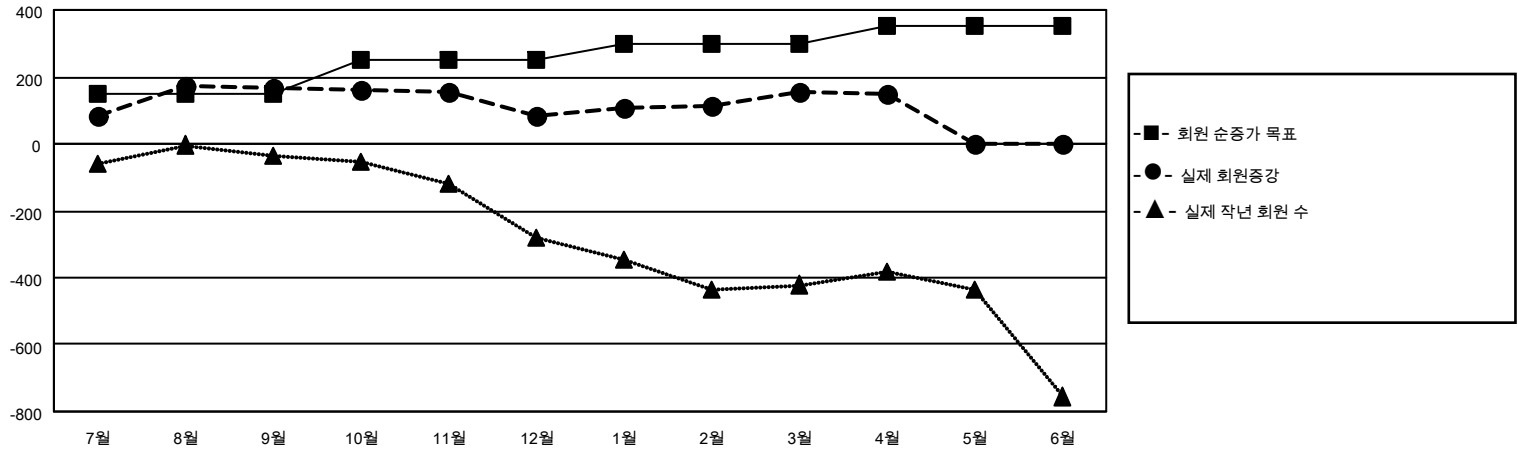

해산된 클럽: 1	1명 이상의 신입회원을 등록한 70 CLUBS OF 104	<table style="width: 100%; border-collapse: collapse;"> <thead> <tr> <th colspan="2" style="text-align: center;">성별 분포</th> </tr> </thead> <tbody> <tr> <td style="padding: 2px;">남성</td> <td style="text-align: right; padding: 2px;">3,677 (81.95%)</td> </tr> <tr> <td style="padding: 2px;">여성</td> <td style="text-align: right; padding: 2px;">810 (18.05%)</td> </tr> <tr> <td style="padding: 2px;">NON BINARY</td> <td style="text-align: right; padding: 2px;">0 (0.00%)</td> </tr> <tr> <td style="padding: 2px;">PREFER NOT TO ANSWER</td> <td style="text-align: right; padding: 2px;">0 (0.00%)</td> </tr> </tbody> </table>	성별 분포		남성	3,677 (81.95%)	여성	810 (18.05%)	NON BINARY	0 (0.00%)	PREFER NOT TO ANSWER	0 (0.00%)				
성별 분포																
남성	3,677 (81.95%)															
여성	810 (18.05%)															
NON BINARY	0 (0.00%)															
PREFER NOT TO ANSWER	0 (0.00%)															
<table border="1" style="width: 100%; border-collapse: collapse;"> <thead> <tr> <th colspan="2" style="text-align: left;">퇴회회원</th> </tr> </thead> <tbody> <tr> <td style="padding: 2px;">작고</td> <td style="text-align: right; padding: 2px;">12</td> </tr> <tr> <td style="padding: 2px;">클럽해산</td> <td style="text-align: right; padding: 2px;">0</td> </tr> <tr> <td style="padding: 2px;">기타</td> <td style="text-align: right; padding: 2px;">247</td> </tr> <tr> <td style="padding: 2px;">합계</td> <td style="text-align: right; padding: 2px;">259</td> </tr> </tbody> </table>	퇴회회원		작고	12	클럽해산	0	기타	247	합계	259	누적 회원 데이터를 확인하시려면 여기에 클릭하십시오.	<table style="width: 100%; border-collapse: collapse;"> <tbody> <tr> <td style="padding: 2px;">가족 단위 회원 총수</td> <td style="text-align: right; padding: 2px;">142</td> </tr> <tr> <td style="padding: 2px;">회비 절반을 지불하는 가족회원</td> <td style="text-align: right; padding: 2px;">79</td> </tr> </tbody> </table>	가족 단위 회원 총수	142	회비 절반을 지불하는 가족회원	79
퇴회회원																
작고	12															
클럽해산	0															
기타	247															
합계	259															
가족 단위 회원 총수	142															
회비 절반을 지불하는 가족회원	79															